



Voyage à Prague

03 au 06 juin 2016

Inner Wheel Bruxelles Ouest

*Prague, la ville aux cent clochers,
inscrite sur la liste du patrimoine
mondial de l'UNESCO,
est parmi l'une des plus belles
villes du monde.*

*Venez la découvrir ou la
re-découvrir avec nous et ce, en
vivant aussi des moments privilégiés
spécialement prévus pour notre groupe.*

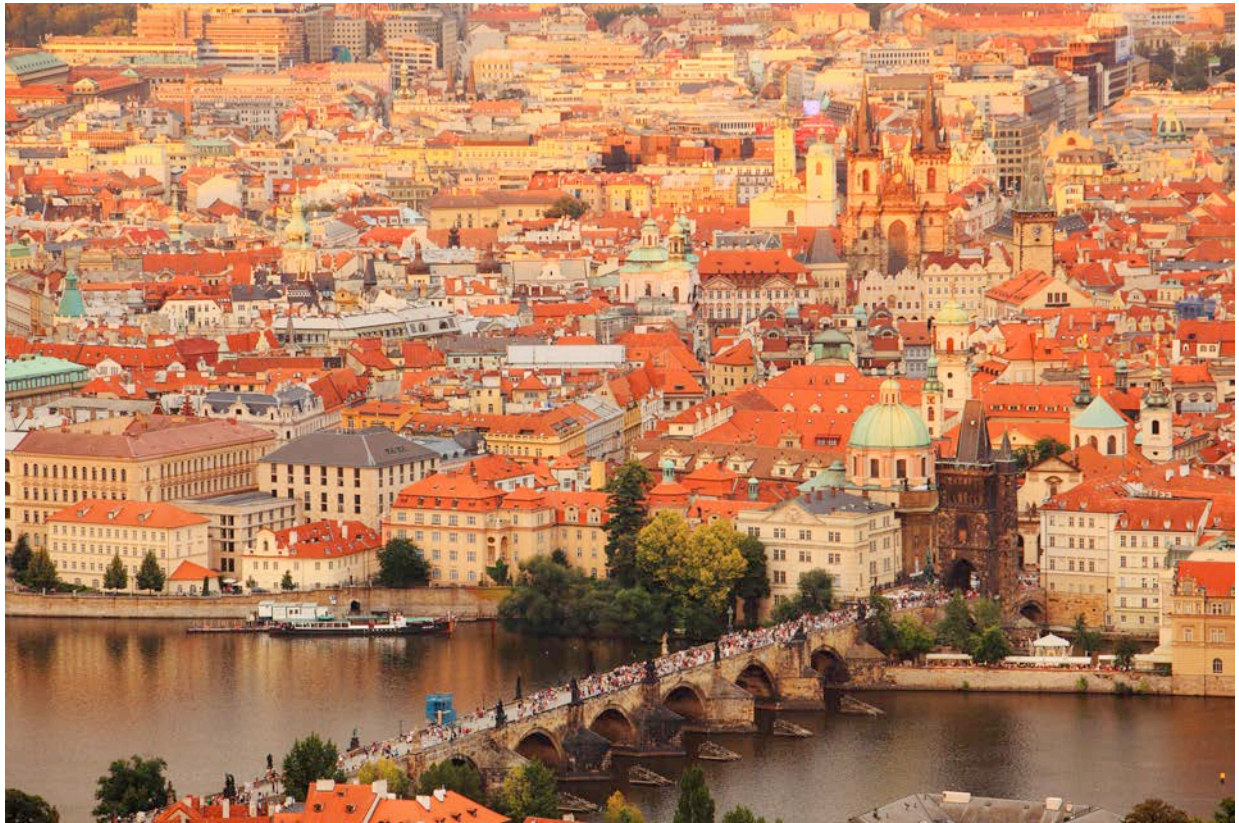

Au cœur de l'Europe, cette ville- musée est pleine de charme et de magie, non seulement par la présence légendaire des alchimistes au XVIe siècle, mais surtout par la persistance des traces de plusieurs cultures qui se sont entremêlées en ses murs. Les milliers d'années se succèdent devant nos yeux éblouis passant du roman au gothique, du baroque au rococo, de l'Art nouveau au cubisme

Prague ville magique

Vendredi 03 juin 2016 - jour 1 Bruxelles -Prague

Départ de Bruxelles à destination de Prague avec le vol régulier de Brussels Airlines

Brussels Airlines

SN 2809	03JUN	BRUSSELS-PRAGUE	09h30 11h00
SN 2812	06JUN	PRAGUE-BRUSSELS	18h35 20h05

Arrivée à Prague en fin de matinée.

Accueil par votre guide francophone et transfert vers votre hôtel.

La Ballerina hôtel 5* (ou similaire) est un Hôtel élégant situé au centre ville et proche de tous les lieux importants, il est aussi membre de l'Alchymist Luxury Group

Déjeuner au restaurant Kolkovna Celnice.

Installé dans une ancienne douane, le restaurant en a gardé le nom, une ambiance chaleureuse qui allie le traditionnel et le moderne. Le bâtiment de style industriel date du 19^e siècle.



Après-midi sous forme de promenade à pied dans le centre de la ville.

Dans l'après-midi nous rejoindrons la place de la Vieille Ville, l'un des espaces urbains les plus spectaculaires d'Europe. Ses maisons de style baroque ou Renaissance, aux façades peintes de couleurs tendres, servent d'écrin à l'Hôtel de Ville, dont le beffroi gothique semble défier, sur l'autre côté de la place, les clochers de l'église Notre-Dame de Tyn.

Nous découvrirons les églises baroques Saint-Jacques et Saint-Nicolas, où les ciels de fresques jouent avec le marbre rose, les colonnes torsées avec les anges dorés.

Puis le quartier juif de Josefov qui s'étend sur une petite zone comprise entre la place de la Vieille Ville, la rue Parizska et la rivière. Les principaux centres d'intérêts sont le vieux cimetière, la synagogue Vieille Nouvelle, la synagogue Klaus, la synagogue Pinkas et l'ancien hôtel de ville.

Pause-café en cours de route avec dégustation de strudel.

Le strudel (en hongrois, « rétes ») est une spécialité pâtissière d'Europe centrale. Les contrées francophones le connaissent sous le nom de chausson ou parfois autrement de (petits gâteaux) roulés. Vous gusterez les strudel traditionnel à la pomme et la fraise.

Dîner au restaurant proche de l'hôtel (à déterminer)

Retour à l'hôtel

Petit déjeuner à l'hôtel.

Découvrez Prague de façon originale en cheminant à bord d'un **tramway historique privatisé**.

Ce trajet offre une très belle vue sur les principaux monuments de la ville et nous mènera sur les hauteurs de la ville en haut de la colline de Strahov.



Visite de l'abbaye de Strahov, fondée au XI^{ème} siècle sur les hauteurs de Prague, l'un des plus grands monastères de Bohême. Constituée de plusieurs églises, elle offre une grande variété de styles architecturaux (Roman, Gothique, Renaissance), harmonieusement regroupés.

Point d'orgue : la magnifique bibliothèque, dans laquelle vous pourrez admirer les 130.000 livres, 2.000 manuscrits et 2.600 incunables. **La conservatrice, Madame Neumannova, vous y accueillera en personne.**



Nous continuerons ensuite avec le château de Prague.



Dominant la ville, la silhouette du Château de Prague est devenue le symbole de la cité historique. Le Château est devenu la résidence officielle de Président de la République Tchèque. Débutant sur la cour d'Honneur du Château, la visite comprend la cathédrale Saint-Guy, la cour du Vieux Palais Royal, ainsi que la Ruelle d'Or.

Visite privée de l'aile Nord du Nouveau Palais Royal.



Construit à l'origine sous Maximilian II et Rodolphe II Habsbourg, de 1564 à 1616, en style Renaissance, le Nouveau Palais Royal du Château de Prague abrite des salles de représentation. Les salons sont aujourd'hui notamment utilisés pour les réceptions d'Etat du Président de la République Tchèque. La visite de l'aile Nord inclus le péristyle Plecnik, le hall Rothmayer, la galerie Rudolf, le corridor Blanc et la magnifique

salle Espagnole, véritable « clou » de cette visite très exclusive, dont le nom vient des écuries qui étaient dessous et abritait des chevaux Espagnols. Cette salle, aux impressionnantes dimensions (43 m de longueur, 21 m de largeur et 12 m de hauteur), devait abriter les extraordinaires collections d'art de Rodolphe II, dont la majorité fut transférée en Suède à la fin de la Guerre de 30 Ans, à Vienne, patrie des Habsbourg ou...vendue!

Déjeuner au restaurant VOJANUV DVUR

C'est un restaurant typique situé en plein coeur de Mala Strana, dans une des ruelles du quartier baroque, à quelques pas du Pont Charles. Aux beaux jours, sa terrasse vous accueillera.



Découverte de Mala Strana

Vous traverserez le quartier dit du « Petit Côté », ancien quartier aristocratique riche en palais, églises et couvents, situé sur la rive gauche de la Vltava. Ce quartier est un véritable conservatoire de l'art baroque, dont l'église Saint-Nicolas représente l'exemple le plus abouti.

Entièrement préservé des constructions modernes si ce n'est pour le tramway qui se fraye un chemin entre les ruelles étroites, ce quartier est un musée à ciel ouvert.

L'église Saint Nicolas, une des églises les plus visitées de Prague, est considérée comme un des meilleurs monuments baroques en Europe et comme le plus joli bâtiment baroque de toute la Bohême.

Construite par les jésuites entre 1673 et 1752 entre les 17^e et 18^e siècles, ces derniers avaient choisi le baroque pour symboliser la richesse, les privilèges et les avantages de l'Église catholique sur l'Église réformée.



Paul Claudel en dit : "Tout regarde l'autel, tout est pénétré d'une vie et d'une éloquence intérieure,... l'édifice entier est une action de grâce ..., où tout est paix, joie, recueillement, composition, et non seulement sourire mais éclat de rire". Le proverbe portugais qu'il aimait citer, "Dieu écrit droit avec des lignes courbes", pourrait être gravé en lettres d'or au dessus de l'autel. La composition éblouissante du décor de Mala Strana est l'une des plus belles illustrations de l'originalité euphorisante, festive et ludique du baroque tchèque.

Dans ce décor d'opéra, Mozart a été heureux. Il a joué sur les grandes orgues de Mala Strana, sous le regard des chérubins complices qui versèrent une larme d'or, lorsque devant les 4000 personnes rassemblées dans Saint-Nicolas quelques jours après sa mort, son amie la cantatrice Joséphine Dussek chanta pour lui un vibrant Requiem.

Le pont Charles



Edifié au 14ème siècle sous le règne de l'empereur Charles IV, le pont Charles enjambe avec majesté la rivière Vltava et l'île de Kampa, formant ainsi un trait d'union entre la Vieille Ville médiévale sur la rive droite et le quartier baroque de Malá Strana, blotti au pied du Château de Prague sur la rive gauche.

Retour à l'hôtel .

Dîner au restaurant Mincovna.

Situé directement sur la place de la vieille-ville, Mincovna est une brasserie dans la grande tradition tchèque. Les façades de la vieille-ville illuminées vous séduiront en cette fin de soirée.

Dimanche 05 juin 2016 – jour 3 Kutna Hora « la petite Prague »

Petit déjeuner à l'hôtel

Située à une soixante de kilomètres à l'est de Prague, la petite ville de Kutná Hora, inscrite au patrimoine culturel de l'UNESCO, mérite le détour. Une petite escapade au cœur de la région centrale de la Bohême, dans cette chaleureuse cité historique de plus de 20 000 habitants, permet de découvrir la République tchèque, sans se cantonner uniquement à la capitale.

Sur le trajet, découverte de la villa Bauer à Libodřice.



Conçue comme demeure du propriétaire foncier Adolf Bauer, la villa baptisée du nom de ce dernier est l'unique villa cubiste paysanne en République tchèque. La façade de la villa Bauer est décorée de nombreuses resalîtes et de cadrages en forme d'étoile. En la regardant, on se croirait sous la colline de Vyšehrad, à Prague, où des villas cubistes ayant le même aspect extérieur longent le quai de la Vltava. La différence est que, ici, à Libodřice, il s'agit d'une construction isolée située dans le voisinage d'une ferme.

Kutná Hora, un trésor du Royaume de Bohême



Kutná Hora, la ville d'argent, est légitimement surnommée le « trésor du pays ». Grâce à l'exploitation des mines d'argent, elle resta jusqu'au 16ème siècle la grande rivale de Prague.

Sa richesse a contribué à l'épanouissement du Royaume de Bohême. Le centre de la ville a été inscrit en 1995 sur la liste du patrimoine mondial de l'UNESCO grâce à son importance historique et à ses trésors architecturaux. Toutes les rues, maisons et églises sont empreintes d'une longue histoire riche en événements importants. Le symbole de Kutná Hora est la cathédrale Sainte-Barbe, patronne des mineurs, ouvrage unique de style gothique tardif. On peut notamment y admirer des fresques médiévales parfaitement restaurées représentant mineurs et monnayeurs. L'ossuaire de Sedlec est une rareté à découvrir.

Déjeuner.

Retour à Prague dans l'après-midi.

Reste de l'après-midi libre.

Dîner au restaurant Mlynec

Alors que devant vous se dresse le Pont Charles et ses statues noires centenaires... vous serez agréablement installés dans la quiétude du restaurant Mlynec.

Lundi 6 juin 2016 - jour 4

Prague - Bruxelles

Petit déjeuner

Check-out.

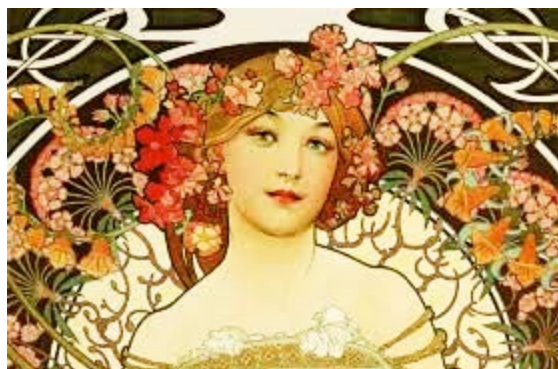

Visite du musée Mucha

Le Musée Mucha, premier musée au monde consacré à la vie et à l'œuvre d'Alfons Mucha (1860-1939), représentant mondialement connu de l'Art Nouveau, est situé au palais Kaunic baroque, dans le centre historique de Prague. L'attention est concentrée notamment sur la période parisienne (1887-1904) qui est la plus connue dans le monde.

Découverte de la Nouvelle Ville.

La visite débute place Venceslas, en fait un large boulevard qui fut le théâtre des événements majeurs de l'histoire de Prague. L'itinéraire choisi permet de découvrir des lieux dérobés à la vue du visiteur pressé, tels un petit musée consacré au peintre et illustrateur Alfons Mucha, le discret jardin des Franciscains, ou l'église gothique Notre-Dame-des-Neiges. La visite se poursuit par la cité Saint-Gall, ancienne ville de marchés fondée au 13^{ème} siècle, et s'achève à la Maison municipale, somptueux édifice Art Nouveau et foyer de la vie culturelle pragoise.



Visite privée du Théâtre des États

Premier théâtre permanent de Prague, ce bâtiment néo-classique, aux tons verts et crème, fut fondé en 1781 par le comte Nostitz et inauguré deux ans plus tard. Il restera dans les mémoires pour avoir été **le cadre de la première triomphale du Don Giovanni de Mozart**, le 29 octobre 1787. Son nom lui a été donné en 1799, date à partir de laquelle il bénéficia d'une subvention accordée par la Diète, Assemblée des États de Bohême.

Déjeuner au restaurant Francouzka.

D'inspiration française à sa création, le restaurant Francouzka sert depuis des années une cuisine internationale savoureuse. Vous serez touchés par la richesse et la beauté de ce lieu digne d'un Palais. Au cœur du centre historique, au rez-de-chaussée de la Maison Municipale, ce restaurant vous invite à un voyage dans l'Art nouveau.

Dernier temps libre.

Transfert vers l'aéroport et envol vers Bruxelles.



RENSEIGNEMENTS voyage à Prague

03 au 06 juin 2016

Prix par personne sur base de chambre double : 1122 euro

Supplément single : 218 euro

Supplément vols business sur demande

Acompte confirmant votre participation : 500€

Inclus dans le prix

Les vols en classe économique

Le logement sur base de chambre double et petit déjeuner

Les repas tels que repris dans le programme incluant

J1 : Lunch : 2 plats -1/2 vin ou 2 bières – café – eau minérale

Dîner : 3 plats – 1/2 vin ou 2 bières – café – eau minérale

J2 : Lunch : 2 plats – 1/2 vin ou 2 bières – café – eau minérale

Dîner : 3 plats – 1/2 vin ou 2 bières – café – eau minérale

J3 : Lunch : 2 plats – 1/2 vin ou 2 bières – café – eau minérale

Dîner : 3 plats – 1/2 vin ou 2 bières – café – eau minérale

J4 : Lunch : 2 plats – 1/2 vin ou 2 bières – café – eau minérale

L'assistance d'un guide local francophone pendant tout le séjour

Les entrées et visites reprises au programme

La visite privée du Théâtre des Etats

La visite privée de l'aile Nord du Nouveau Palais Royal

Le déplacement en tramway historique privé le jour 2 au matin

L'accompagnement privé par la conservatrice à la bibliothèque Strahov

Ne sont pas inclus

Les dépenses personnelles

Les taxes aéroport qui seront communiquées ultérieurement

Les pourboires aux chauffeurs et guides

Les assurances voyages : + 3 € de frais de police

- Annulation : 4.8% du total
- All In (annulation, assistance frais médicaux, rapatriement, bagages, ... : 6% du total

- de l'inscription à 91 jours avant le départ :	10% du montant total
- de 90 jours à 61 jours avant le départ	30% du montant total
- de 60 jours à 31 jours avant le départ	60% du montant total
- de 30 jours à 16 jours avant le départ	90% du montant total
- de 15 jours jusqu'au départ	100% du montant total